



**Dirección Nacional de  
Migraciones**



**Ministerio del  
Interior y Transporte**  
Presidencia de la Nación

# **SINTESIS ESTADISTICA DE RADICACIONES**

## **Informe especial del Año 2014**

*~ Coordinación de Estadística y Análisis , DIM ~*

*(Base: Registros del aplicativo SAdEx de la DNM)*



**Dirección Nacional de  
Migraciones**



**Ministerio del  
Interior y Transporte**  
Presidencia de la Nación

**RESUMEN (Período: 2004 – 2014)**

**Y**

**EVOLUCION (Período de Gestión)**

# Totales del Período 2004-2014

(datos actualizado a Diciembre 2014)

| RADICACIONES<br>PERÍODO 2004-2014 | <i>(Base: Registros del aplicativo SAdEx de la DNM;<br/>incluye los trámites ordinarios y Patria Grande)</i> |                  |
|-----------------------------------|--|------------------|
|                                   | TOTAL  | TOTAL            |
| CATEGORIA                         | Iniciadas  | Resueltas        |
| PERMANENTE                        | 804.839  | 880.916          |
| TEMPORARIA                        | 1.305.024  | 993.369          |
| OTRAS CATEGORIAS                  | 112.599  | 133.551          |
| Total                             | <b>2.222.462</b>   | <b>2.007.836</b> |

- Del total de Radicaciones Iniciadas, el **71,2%** (1.582.268) se inició durante el período de gestión 2008-2014.
- Del total de Radicaciones Resueltas, el **85,7%** (1.720.209) fue resuelto durante el período de gestión 2008-2014.

*Nota: Téngase presente que la cifra de Iniciados incluyen trámites Patria Grande que no fueron completados por los inscriptos en dicho programa.*

## Total de Radicaciones Iniciadas y Resueltas por Año 2004-2014

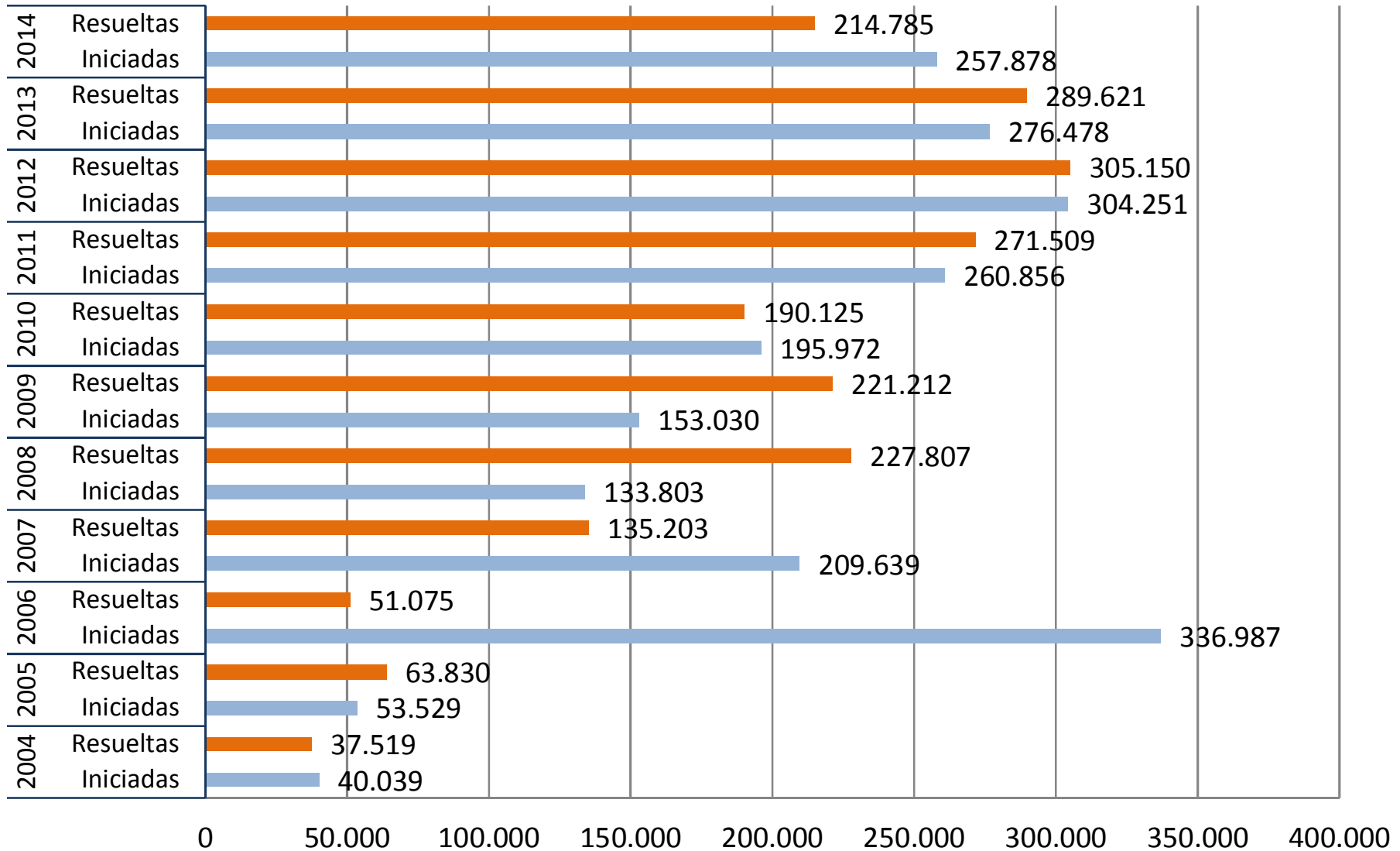

## Radicaciones Permanentes Iniciadas y Resueltas por Año. Período 2004-2014

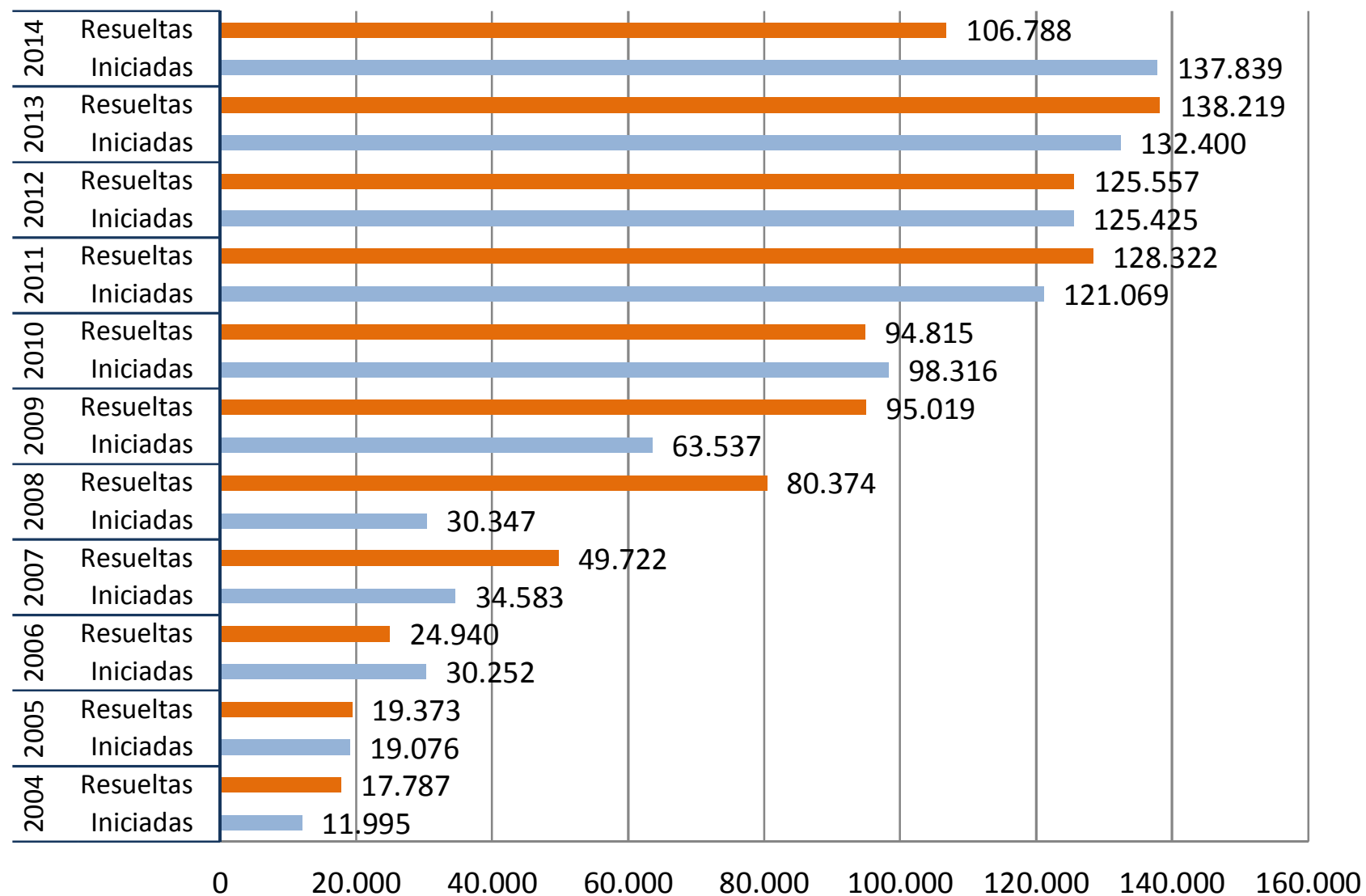

## Radicaciones Temporarias Iniciadas y Resueltas por Año. Período 2004-2014

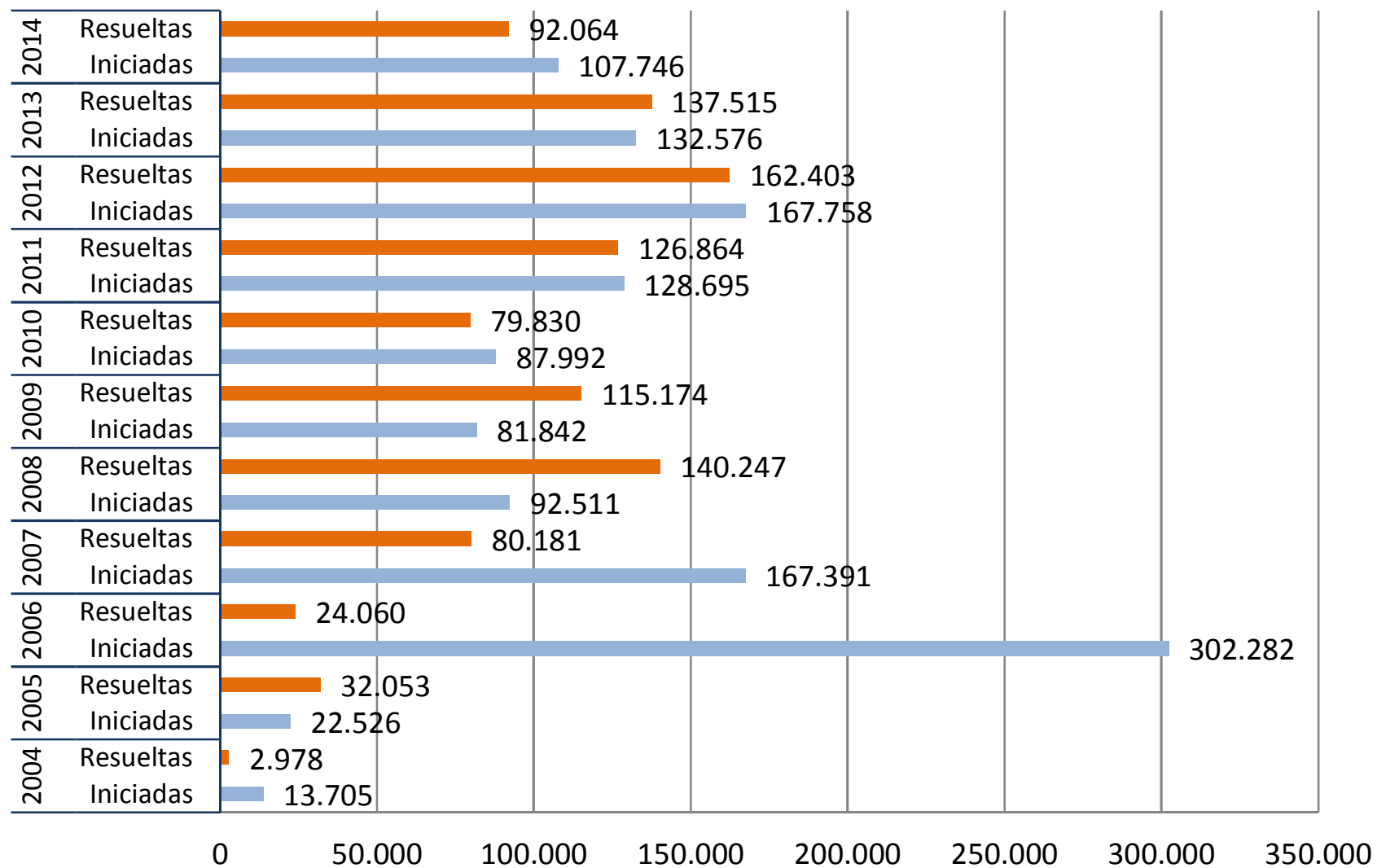

# I.- Período de Gestión por Bimestre

## Radicaciones Iniciadas y Resueltas - Evolución Bimestral del Período de Gestión Enero 2008-Diciembre 2014

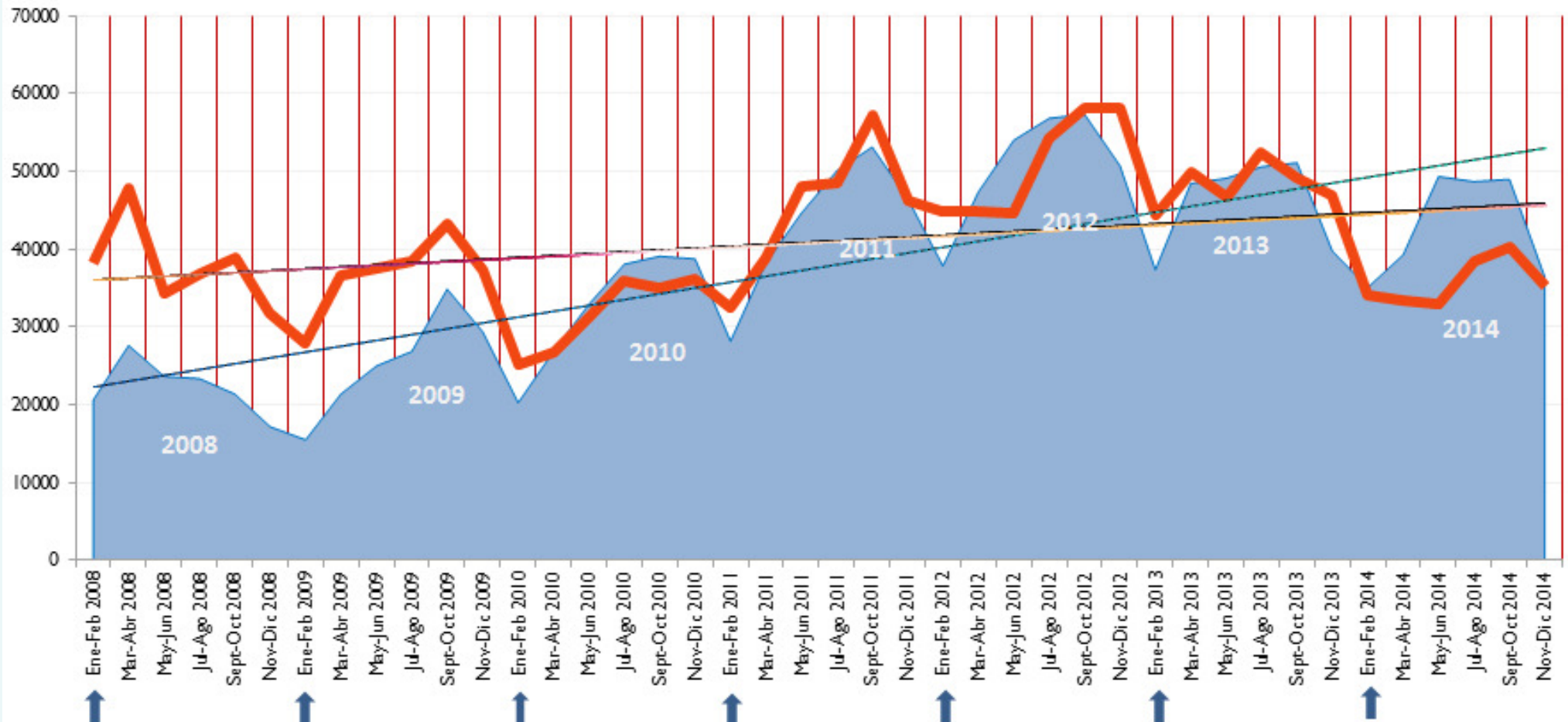

Iniciadas Total del Período: 1.582.268 trámites

Resueltas Total del Período: 1.720.209 trámites

Nota: Los trámites Resueltos del mes de Junio 2010 excluyen las Actuaciones

Clausuradas Patria Grande y Mercosur, cuyo total fue de 186.357 trámites.



**Dirección Nacional de  
Migraciones**



**Ministerio del  
Interior y Transporte**  
Presidencia de la Nación

## **VARIACIONES 2013 / 2014 POR NACIONALIDAD –REGION**

**(período Enero-Diciembre)**



| <b>Variación 2013 - 2014 por Nacionalidad -Región</b> | <i>(Base: Registros del aplicativo SAdEx de la DNM)</i> |                     |  |                           |                       |
|---|---|---------------------|--|---------------------------|-----------------------|
| <b>Radicaciones Iniciadas</b>                         | <b>Ene-Dic 2013</b>                                     | <b>Ene-Dic 2014</b> |  | <b>Variación Absoluta</b> | <b>Variación en %</b> |
| BOLIVIANA   | 63.647  | 56.508              |  | -7.139                    | -11,22%               |
| BRASILEÑA   | 4.980   | 5.859               |  | 879                       | 17,65%                |
| COLOMBIANA  | 16.795  | 17.307              |  | 512                       | 3,05%                 |
| CHILENA   | 5.515   | 5.442               |  | -73                       | -1,32%                |
| ECUATORIANA   | 2.244   | 2.637               |  | 393                       | 17,51%                |
| GUYANESA  | 7   | 1                   |  | -6                        | -85,71%               |
| PARAGUAYA   | 112.844   | 101.448             |  | -11.396                   | -10,10%               |
| URUGUAYA  | 4.817   | 4.940               |  | 123                       | 2,55%                 |
| VENEZOLANA  | 2.415   | 3.757               |  | 1.342                     | 55,57%                |
| PERUANA   | 35.487  | 32.017              |  | -3.470                    | -9,78%                |
| RESTO DE AMÉRICA                                      | 11.249  | 9.752               |  | -1.497                    | -13,31%               |
| AFRICA  | 1.981   | 306                 |  | -1.675                    | -84,55%               |
| ASIA  | 5.246   | 7.164               |  | 1.918                     | 36,56%                |
| EUROPA ORIENTAL                                       | 970   | 1.126               |  | 156                       | 16,08%                |
| EUROPA OCCIDENTAL                                     | 8.137   | 9.488               |  | 1.351                     | 16,60%                |
| OCEANÍA   | 135   | 114                 |  | -21                       | -15,56%               |
| <b>SUBTOTAL MERCOSUR</b>                              | <b>248.751</b>  | <b>229.915</b>      |  | -18.836                   | -7,57%                |
| <b>SUBTOTAL EXTRAMERCOSUR</b>                         | <b>27.727</b>   | <b>27.963</b>       |  | 236                       | 0,85%                 |
| <b>TOTAL</b>  | <b>276.478</b>  | <b>257.878</b>      |  | <b>-18.600</b>            | <b>-6,73%</b>         |

| Variación 2013 - 2014 por Nacionalidad -Región | (Base: Registros del aplicativo SAdEx de la DNM) |                |  |                    |                |
|--|--|----------------|--|--------------------|----------------|
| Radicaciones Resueltas                         | Ene-Dic 2013                                     | Ene-Dic 2013   |  | Variación Absoluta | Variación en % |
| BOLIVIANA                                      | 68.478   | 47.970         |  | -20.508            | -29,95%        |
| BRASILEÑA                                      | 4.831  | 4.947          |  | 116                | 2,40%          |
| COLOMBIANA                                     | 17.739   | 10.747         |  | -6.992             | -39,42%        |
| CHILENA  | 5.333  | 4.380          |  | -953               | -17,87%        |
| ECUATORIANA                                    | 2.318  | 2.049          |  | -269               | -11,60%        |
| GUYANESA                                       | 2  | 0              |  | -2                 | -100%          |
| PARAGUAYA                                      | 119.170  | 80.136         |  | -39.034            | -32,75%        |
| SURINAMESA                                     | 1  | 0              |  | -1                 | -100%          |
| URUGUAYA                                       | 4.951  | 4.146          |  | -805               | -16,26%        |
| VENEZOLANA                                     | 2.389  | 2.841          |  | 452                | 18,92%         |
| PERUANA  | 39.942   | 27.055         |  | -12.887            | -32,26%        |
| RESTO DE AMÉRICA                               | 9.999  | 11.575         |  | 1.576              | 15,76%         |
| AFRICA   | 1.864  | 1.875          |  | 11                 | 0,59%          |
| ASIA   | 5.421  | 7.515          |  | 2.094              | 38,63%         |
| EUROPA ORIENTAL                                | 895  | 1.123          |  | 228                | 25,47%         |
| EUROPA OCCIDENTAL                              | 6.170  | 8.294          |  | 2.124              | 34,42%         |
| OCEANÍA  | 108  | 129            |  | 21                 | 19,44%         |
| <b>SUBTOTAL MERCOSUR</b>                       | <b>265.154</b>                                   | <b>184.271</b> |  | -80.883            | -30,50%        |
| <b>SUBTOTAL EXTRAMERCOSUR</b>                  | <b>24.467</b>                                    | <b>30.514</b>  |  | 6.047              | 24,71%         |
| <b>TOTAL</b>                                   | <b>289.621</b>                                   | <b>214.785</b> |  | <b>-74.836</b>     | <b>-25,84%</b> |



**Dirección Nacional de  
Migraciones**



**Ministerio del  
Interior y Transporte**  
Presidencia de la Nación

## **RANKING DE RADICACIONES POR NACIONALIDAD**

**Total de Iniciadas**

**Resueltas x Categoría: Permanente y Temporaria**

**Período: 2004 – 2014**

**Ranking Radicaciones Iniciadas por Nacionalidad por Año**  
(Base SADEX; incluye trámites ordinarios y Patria Grande)

|    | Nacionalidad                | 2004   | 2005   | 2006    | 2007    | 2008    | 2009    | 2010    | 2011    | 2012    | 2013    | 2014    | TOTAL     | %      |
|----|-----------------------------|--------|--------|---------|---------|---------|---------|---------|---------|---------|---------|---------|-----------|--------|
| 1  | PARAGUAYA                   | 5.003  | 8.909  | 177.593 | 83.352  | 34.668  | 50.059  | 79.511  | 109.433 | 126.263 | 112.844 | 101.448 | 889.083   | 40,00% |
| 2  | BOLIVIANA                   | 10.946 | 19.122 | 86.509  | 65.121  | 42.797  | 40.192  | 44.338  | 65.200  | 72.861  | 63.647  | 56.508  | 567.241   | 25,52% |
| 3  | PERUANA                     | 6.397  | 15.853 | 45.197  | 28.071  | 22.383  | 22.958  | 28.471  | 35.769  | 46.580  | 35.487  | 32.017  | 319.183   | 14,36% |
| 4  | COLOMBIANA                  | 441    | 451    | 2.026   | 3.708   | 5.442   | 6.334   | 7.759   | 10.889  | 16.422  | 16.795  | 17.307  | 87.574    | 3,94%  |
| 5  | CHILENA                     | 1.045  | 1.181  | 4.815   | 6.398   | 5.005   | 4.515   | 4.841   | 4.931   | 5.628   | 5.515   | 5.442   | 49.316    | 2,22%  |
| 6  | BRASILEÑA                   | 667    | 913    | 3.382   | 4.961   | 4.063   | 3.455   | 4.254   | 4.662   | 4.910   | 4.980   | 5.859   | 42.106    | 1,89%  |
| 7  | URUGUAYA                    | 971    | 1.277  | 9.511   | 4.530   | 2.817   | 2.532   | 2.878   | 3.221   | 4.334   | 4.817   | 4.940   | 41.828    | 1,88%  |
| 8  | ESTADOUNIDENSE              | 528    | 591    | 1.026   | 2.481   | 3.101   | 3.731   | 3.530   | 3.668   | 3.662   | 4.284   | 4.604   | 31.206    | 1,40%  |
| 9  | CHINA                       | 8.441  | 1.168  | 673     | 1.614   | 1.833   | 3.906   | 2.365   | 2.117   | 1.902   | 2.218   | 3.476   | 29.713    | 1,34%  |
| 10 | ESPAÑOLA                    | 312    | 433    | 477     | 784     | 1.130   | 1.761   | 1.779   | 2.279   | 2.509   | 2.755   | 2.952   | 17.171    | 0,77%  |
| 11 | ECUATORIANA                 | 198    | 217    | 1.245   | 1.476   | 1.545   | 1.553   | 1.671   | 1.729   | 2.094   | 2.244   | 2.637   | 16.609    | 0,75%  |
| 12 | VENEZOLANA                  | 157    | 148    | 489     | 1.066   | 1.070   | 1.036   | 1.274   | 1.592   | 2.121   | 2.415   | 3.757   | 15.125    | 0,68%  |
| 13 | MEXICANA                    | 362    | 288    | 361     | 1.042   | 1.332   | 1.245   | 1.387   | 1.495   | 1.901   | 2.048   | 2.371   | 13.832    | 0,62%  |
| 14 | ITALIANA                    | 202    | 219    | 303     | 514     | 567     | 1.757   | 1.757   | 1.800   | 1.703   | 1.628   | 2.169   | 12.619    | 0,57%  |
| 15 | DOMINICANA                  | 372    | 316    | 300     | 636     | 1.107   | 1.156   | 1.320   | 1.362   | 1.530   | 3.215   | 855     | 12.169    | 0,55%  |
| 16 | FILIPINA                    | 6      | 4      | 8       | 9       | 19      | 862     | 2.121   | 2.398   | 1.775   | 1.651   | 1.490   | 10.343    | 0,47%  |
| 17 | FRANCESA                    | 209    | 185    | 287     | 643     | 993     | 998     | 1.152   | 1.335   | 1.365   | 1.427   | 1.737   | 10.331    | 0,46%  |
| 18 | ALEMANA                     | 100    | 85     | 137     | 418     | 486     | 879     | 763     | 1.014   | 935     | 989     | 1.050   | 6.856     | 0,31%  |
| 19 | UCRANIANA                   | 967    | 645    | 844     | 110     | 111     | 207     | 473     | 534     | 222     | 283     | 321     | 4.717     | 0,21%  |
| 20 | INDIA                       | 63     | 42     | 22      | 46      | 61      | 224     | 508     | 599     | 646     | 524     | 763     | 3.498     | 0,16%  |
|    | <i>Otras Nacionalidades</i> | 2.652  | 1.482  | 1.782   | 2.659   | 3.273   | 3.670   | 3.820   | 4.829   | 4.888   | 6.712   | 6.175   | 41.942    | 1,89%  |
|    | <b>Total general</b>        | 40.039 | 53.529 | 336.987 | 209.639 | 133.803 | 153.030 | 195.972 | 260.856 | 304.251 | 276.478 | 257.878 | 2.222.462 | 100%   |

Nota: Se resaltan las cantidades que superan el promedio de su nacionalidad.

Estas 20 nacionalidades representan el **98,1** del total de radicaciones iniciadas

| RADICACIONES<br>RESUELTAS POR<br>AÑO |                         | (Base: Registros del aplicativo SAdEx de la DNM; incluye los trámites ordinarios y Patria Grande) |               |               |               |                |                |               |                |                |                |               | Nota: Datos del año 2014 corresponden a Enero-Diciembre |                |
|--------------------------------------|-------------------------|---|---------------|---------------|---------------|----------------|----------------|---------------|----------------|----------------|----------------|---------------|---|----------------|
|                                      |                         | TEMPORARIA  | 2004          | 2005          | 2006          | 2007           | 2008           | 2009          | 2010           | 2011           | 2012           | 2013          | 2014  | Total          |
| 1                                    | PARAGUAYA               | 883   | 1.805         | 4.387         | 27.952        | 60.169         | 51.378         | 34.567        | 54.775         | 66.583         | 54.615         | 33.845        | 390.959   | 39,36%         |
| 2                                    | BOLIVIANA               | 485   | 9.185         | 9.687         | 26.136        | 38.861         | 29.455         | 17.174        | 31.471         | 42.008         | 33.454         | 20.251        | 258.167   | 25,99%         |
| 3                                    | PERUANA                 | 486   | 7.501         | 5.384         | 12.481        | 22.814         | 17.283         | 13.205        | 20.734         | 28.057         | 19.243         | 10.857        | 158.045   | 15,91%         |
| 4                                    | COLOMBIANA              | 51  | 372           | 629           | 2.957         | 4.205          | 5.276          | 4.730         | 7.568          | 12.354         | 12.628         | 6.218         | 56.988  | 5,74%          |
| 5                                    | CHILENA                 | 86  | 176           | 817           | 2.335         | 2.832          | 2.566          | 2.348         | 2.662          | 3.024          | 2.843          | 2.183         | 21.872  | 2,20%          |
| 6                                    | URUGUAYA                | 160   | 290           | 897           | 1.893         | 2.544          | 1.747          | 1.106         | 1.443          | 2.199          | 2.429          | 2.064         | 16.772  | 1,69%          |
| 7                                    | CHINA                   | 20  | 9.174         | 280           | 419           | 497            | 338            | 420           | 812            | 653            | 475            | 1.204         | 14.292  | 1,44%          |
| 8                                    | BRASILEÑA               | 157   | 279           | 676           | 1.953         | 3.003          | 2.378          | 1.303         | 855            | 499            | 490            | 461           | 12.054  | 1,21%          |
| 9                                    | ECUATORIANA             | 28  | 216           | 288           | 1.122         | 1.417          | 1.050          | 1.001         | 1.336          | 1.362          | 1.564          | 1.393         | 10.777  | 1,08%          |
| 10                                   | VENEZOLANA              | 23  | 95            | 175           | 797           | 779            | 565            | 695           | 1.010          | 1.132          | 1.294          | 1.777         | 8.342   | 0,84%          |
| 11                                   | DOMINICANA              | 1   | 304           | 29            | 112           | 185            | 165            | 142           | 197            | 203            | 2.216          | 1.702         | 5.256   | 0,53%          |
| 12                                   | ESTADOUNIDENSE          | 106   | 270           | 115           | 188           | 353            | 482            | 466           | 431            | 478            | 591            | 1.339         | 4.819   | 0,49%          |
| 13                                   | ESPAÑOLA                | 78  | 136           | 85            | 235           | 351            | 380            | 324           | 489            | 581            | 723            | 1.294         | 4.676   | 0,47%          |
| 14                                   | MEXICANA                | 34  | 128           | 71            | 332           | 486            | 399            | 414           | 533            | 576            | 580            | 1.098         | 4.651   | 0,47%          |
| 15                                   | FRANCESA                | 17  | 120           | 65            | 155           | 257            | 280            | 327           | 402            | 435            | 405            | 776           | 3.239   | 0,33%          |
| 16                                   | SENEGALESA              | 17  | 47            | 3             | 5             | 5              | 2              | 2             | 9              | 4              | 1.579          | 1.497         | 3.170   | 0,32%          |
| 17                                   | ITALIANA                | 26  | 81            | 48            | 128           | 149            | 169            | 212           | 208            | 245            | 282            | 479           | 2.027   | 0,20%          |
| 18                                   | ALEMANA                 | 6   | 70            | 25            | 107           | 130            | 131            | 155           | 178            | 171            | 157            | 283           | 1.413   | 0,14%          |
| 19                                   | SURCOREANA              | 9   | 10            |               |               |                | 80             | 86            | 130            | 125            | 95             | 544           | 1.079   | 0,11%          |
| 20                                   | HAITIANA                | 1   | 15            | 7             | 13            | 72             | 33             | 69            | 187            | 206            | 162            | 282           | 1.047   | 0,11%          |
|                                      | Otras Nacionalidades    | 304   | 1779          | 392           | 861           | 1138           | 1017           | 1084          | 1434           | 1508           | 1690           | 2517          | 13.724  | 1,38%          |
|                                      | <b>TOTAL TEMPORARIA</b> | <b>2.978</b>  | <b>32.053</b> | <b>24.060</b> | <b>80.181</b> | <b>140.247</b> | <b>115.174</b> | <b>79.830</b> | <b>126.864</b> | <b>162.403</b> | <b>137.515</b> | <b>92.064</b> | <b>993.369</b>  | <b>100,00%</b> |

Estas 20 nacionalidades representan el **98,6%** del total de radicaciones resueltas

| RADICACIONES RESUELTAS POR AÑO |                         | (Base: Registros del aplicativo SAdEx de la DNM; incluye los trámites ordinarios y Patria Grande) |               |               |               |               |               |               |                |                |                |                | Nota: Datos del año 2014 corresponden a Enero-Diciembre |             |
|--------------------------------|-------------------------|---|---------------|---------------|---------------|---------------|---------------|---------------|----------------|----------------|----------------|----------------|---|-------------|
|                                |                         | PERMANENTE  | 2004          | 2005          | 2006          | 2007          | 2008          | 2009          | 2010           | 2011           | 2012           | 2013           | 2014  | Total       |
| 1                              | PARAGUAYA               | 5.002   | 6.377         | 4.310         | 9.488         | 26.009        | 33.867        | 37.808        | 57.034         | 56.635         | 62.972         | 45.164         | 344.666   | 39,13%      |
| 2                              | BOLIVIANA               | 2.013   | 5.447         | 8.578         | 18.434        | 29.005        | 28.980        | 27.531        | 36.331         | 31.963         | 34.083         | 26.889         | 249.254   | 28,29%      |
| 3                              | PERUANA                 | 4.245   | 2.368         | 4.883         | 10.877        | 13.931        | 12.382        | 14.949        | 17.284         | 17.909         | 20.070         | 15.405         | 134.303   | 15,25%      |
| 4                              | BRASILEÑA               | 570   | 486           | 694           | 804           | 1.382         | 1.789         | 2.517         | 3.675          | 4.260          | 4.133          | 4.158          | 24.468  | 2,78%       |
| 5                              | COLOMBIANA              | 235   | 173           | 308           | 662           | 685           | 1.221         | 1.676         | 2.733          | 3.036          | 4.614          | 4.020          | 19.363  | 2,20%       |
| 6                              | CHINA                   | 263   | 242           | 357           | 2.944         | 982           | 7.103         | 1.611         | 1.719          | 1.084          | 1.200          | 1.662          | 19.167  | 2,18%       |
| 7                              | CHILENA                 | 698   | 567           | 1.023         | 1.353         | 2.095         | 2.330         | 2.078         | 1.990          | 2.060          | 2.177          | 1.879          | 18.250  | 2,07%       |
| 8                              | URUGUAYA                | 967   | 752           | 884           | 1.087         | 2.101         | 1.962         | 1.604         | 1.809          | 2.065          | 2.381          | 1.960          | 17.572  | 1,99%       |
| 9                              | DOMINICANA              | 205   | 231           | 283           | 425           | 739           | 864           | 972           | 895            | 1.159          | 907            | 595            | 7.275   | 0,83%       |
| 10                             | ESTADOUNIDENSE          | 385   | 350           | 535           | 643           | 725           | 717           | 669           | 724            | 726            | 627            | 567            | 6.668   | 0,76%       |
| 11                             | ESPAÑOLA                | 232   | 255           | 290           | 376           | 425           | 476           | 531           | 734            | 930            | 962            | 847            | 6.058   | 0,69%       |
| 12                             | VENEZOLANA              | 102   | 74            | 113           | 194           | 271           | 462           | 436           | 500            | 779            | 991            | 859            | 4.781   | 0,54%       |
| 13                             | ECUATORIANA             | 82  | 65            | 176           | 394           | 336           | 517           | 533           | 514            | 616            | 723            | 540            | 4.496   | 0,51%       |
| 14                             | UCRANIANA               | 1.084   | 631           | 851           | 106           | 68            | 65            | 60            | 58             | 49             | 64             | 44             | 3.080   | 0,35%       |
| 15                             | ITALIANA                | 142   | 130           | 167           | 246           | 266           | 284           | 231           | 293            | 335            | 335            | 309            | 2.738   | 0,31%       |
| 16                             | MEXICANA                | 131   | 179           | 197           | 266           | 194           | 232           | 211           | 330            | 325            | 253            | 274            | 2.592   | 0,29%       |
| 17                             | FRANCESA                | 107   | 106           | 119           | 150           | 166           | 191           | 195           | 241            | 199            | 201            | 168            | 1.843   | 0,21%       |
| 18                             | CUBANA                  | 144   | 85            | 121           | 120           | 107           | 136           | 118           | 142            | 132            | 170            | 189            | 1.464   | 0,17%       |
| 19                             | RUSA                    | 294   | 176           | 181           | 72            | 63            | 39            | 48            | 84             | 75             | 95             | 75             | 1.202   | 0,14%       |
| 20                             | ALEMANA                 | 70  | 46            | 51            | 91            | 69            | 127           | 132           | 146            | 124            | 126            | 97             | 1.079   | 0,12%       |
|                                | Otras Nacionalidades    | 816   | 633           | 819           | 990           | 755           | 1275          | 905           | 1.086          | 1.096          | 1.135          | 1.087          | 10.597  | 1,20%       |
|                                | <b>TOTAL PERMANENTE</b> | <b>17.787</b>   | <b>19.373</b> | <b>24.940</b> | <b>49.722</b> | <b>80.374</b> | <b>95.019</b> | <b>94.815</b> | <b>128.322</b> | <b>125.557</b> | <b>138.219</b> | <b>106.788</b> | <b>880.916</b>  | <b>100%</b> |

Estas 20 nacionalidades representan el **98,8%** del total de radicaciones resueltas



**Dirección Nacional de  
Migraciones**



**Ministerio del  
Interior y Transporte**  
Presidencia de la Nación

## **EVOLUCION MENSUAL RADICACIONES: Nacionalidades Paraguaya, Boliviana, Peruana y Colombiana**

**Período: Enero-Diciembre 2014**

## Evolución Mensual de Radicaciones Iniciadas 2014

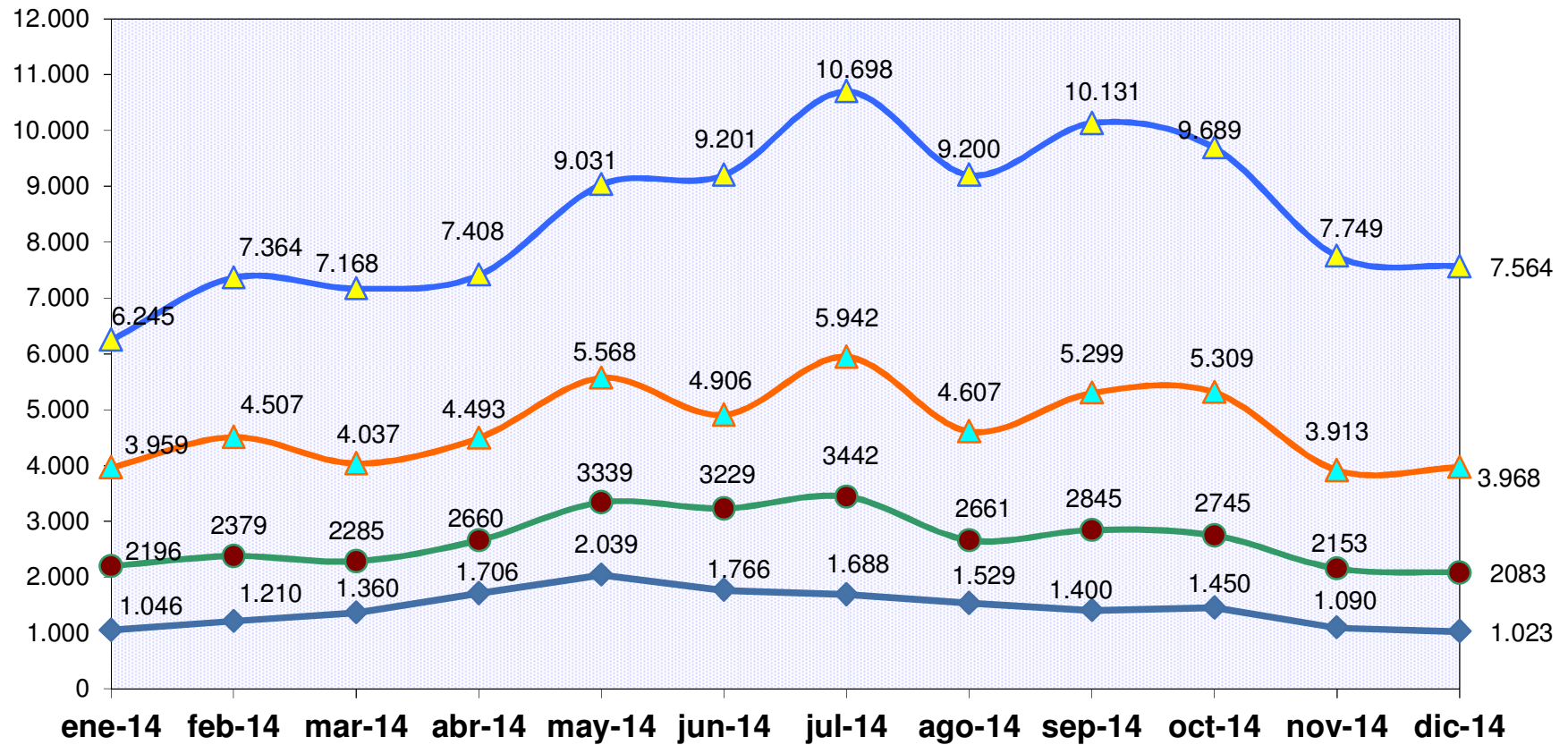



## Evolución Mensual de Radicaciones Resueltas 2014

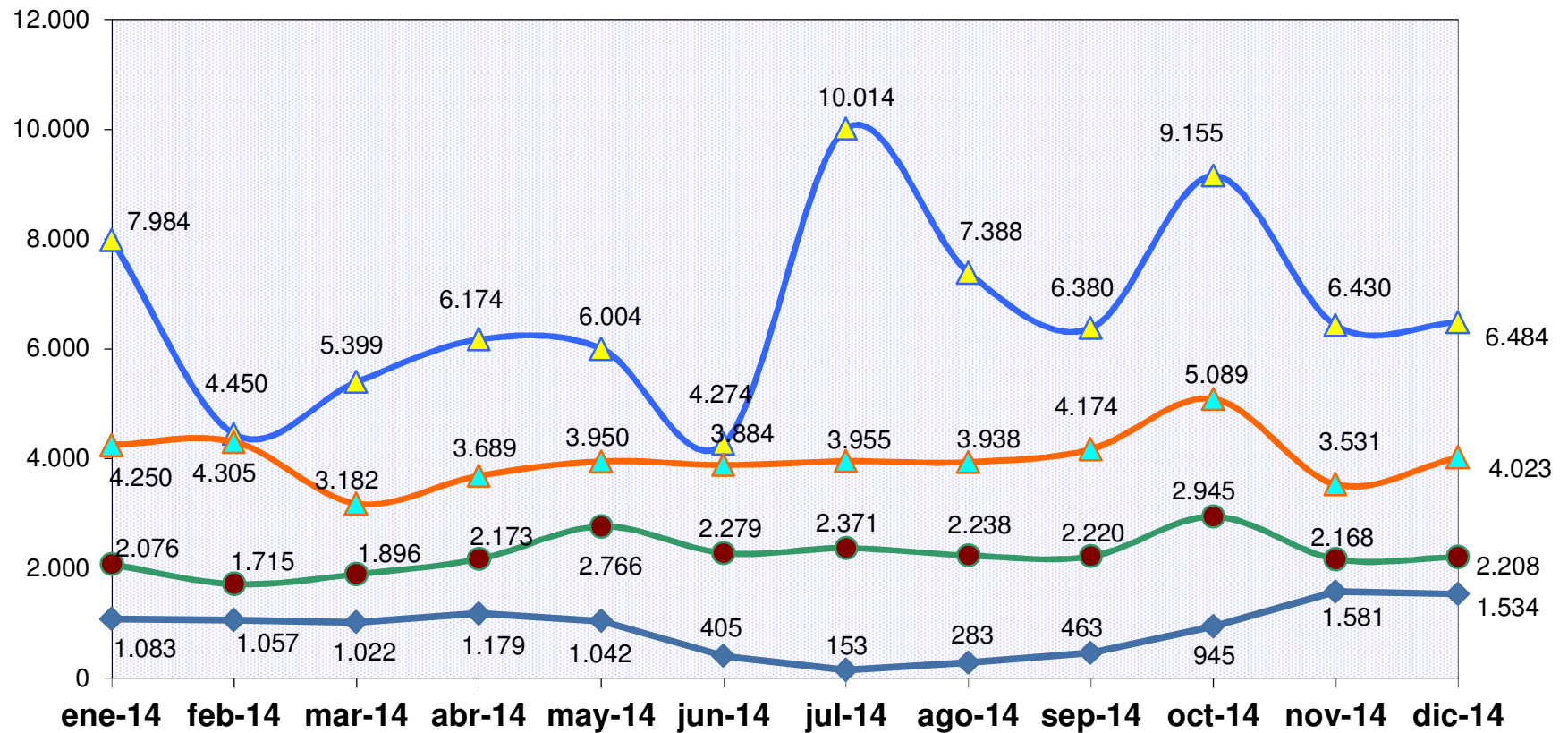



**Ministerio del  
Interior**

Presidencia de la Nación



**DNM** Dirección Nacional de  
**Migraciones**

Ministerio del Interior

## **EVOLUCION MENSUAL RADICACIONES POR CATEGORIA**

**Período: Enero-Diciembre 2014**

## Evolución Mensual de Radicaciones Iniciadas 2014

PERMANENTE TEMPORARIA TRANSITORIA

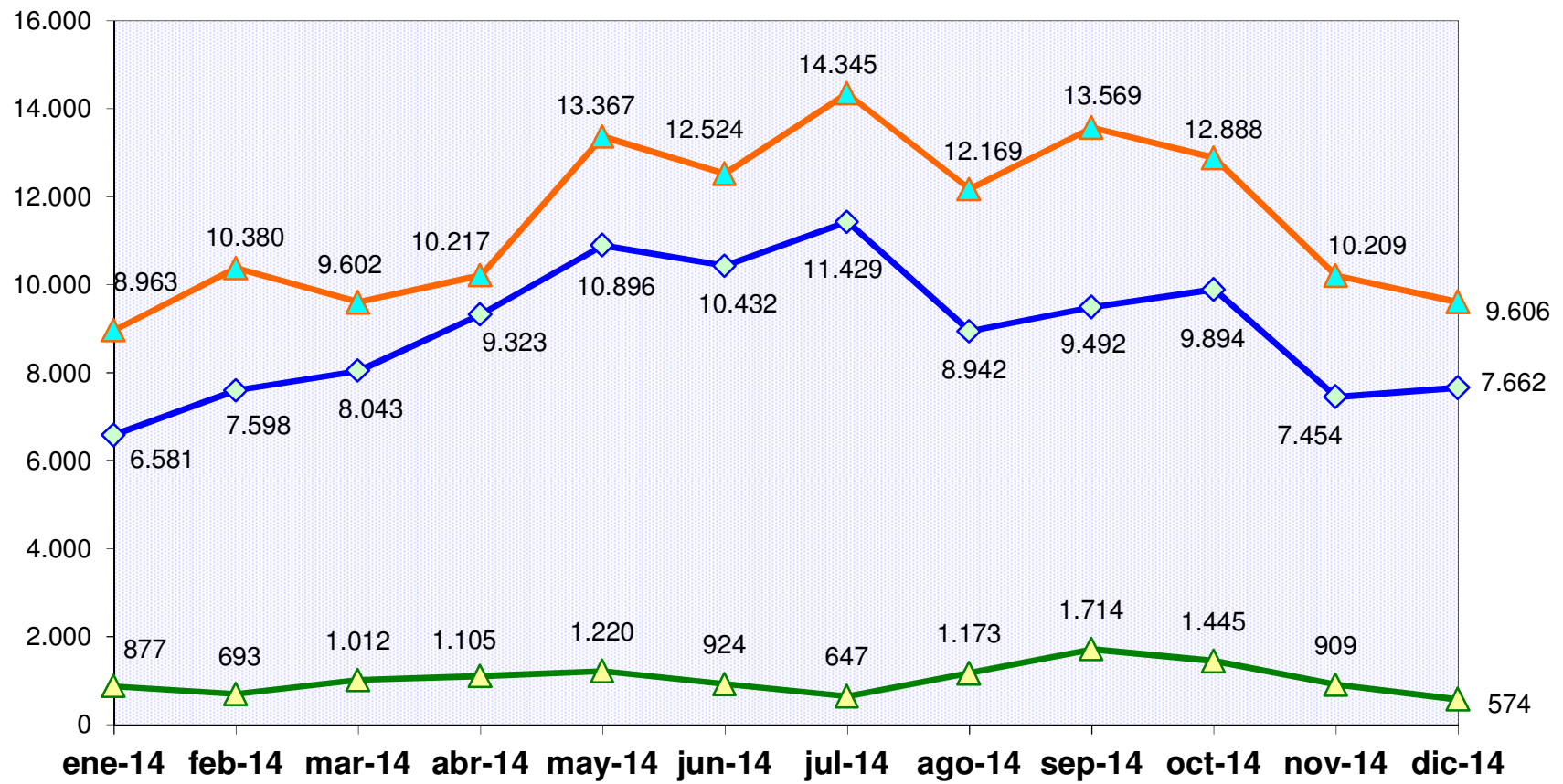

## Evolución Mensual de Radicaciones Resueltas 2014

PERMANENTE TEMPORARIA TRANSITORIA

